

- NOVIDADES NO RESTAURANTE APCEF/MA -

Faça seu pedido e retire no local
com comodidade e segurança.



RESTAURANTE APCEF/MA ATENDE PELO SERVIÇO DRIVE THRU

No período de 16 a 21 de março, o restaurante APCEF/MA atende pelo serviço de Drive Thru, como estratégia para atender o público respeitando o Decreto nº 36.5829, de 12 de março de 2021, que estabelece medidas para conter o avanço da Covid-19 no Maranhão.

O serviço vale de terça-feira (16) às sexta-feira (19), das 14h às 20h e no sábado (20), das 9h às 20h e domingo (21), das 9h às 16h. Os pedidos podem ser feitos através dos telefones (98) 98538-0643 e 98119-0743.

Ligue e faça seu pedido e retire com comunidade e segurança.

DRIVE THRU
APCEF/MA

- NOVIDADES NO RESTAURANTE APCEF/MA -

Faça seu pedido e retire no local com comodidade e segurança.

16 a 21
MARÇO/2021

TER. A SEX. 14h às 20h | SÁBADO 9h às 20h | DOMINGO 9h às 16h

01 Faça seu pedido pelo whatsapp

02 Pagamento via PIX - Transferência ou Cartão de Crédito

03 Retire no local

LIGUE E FAÇA SEU PEDIDO
98538-0643 | 98119-0743

DRIVE THRU

ESTAMOS TAMBÉM NO WHATSAPP

98 **98119-2107**

Mais um canal de atendimento da APCEF/MA.



SALVE NOSSO NÚMERO,
SOLICITE E RECEBA
NOVIDADES DA APCEF/MA
NO SEU CELULAR.

Siga nossas redes sociais @apcefma

ASSOCIADA APCEF/MA HOMENAGEADA PELA FENAE

Durante todo o mês de março, a Fena e as Apcefs estão fazendo homenagem às mulheres da Caixa, destacando as mulheres que atuam na linha de frente durante a pandemia, através da campanha “Mulheres na Linha de Frente Mudam o Mundo”. E nessa semana, a homenageada é Luana Monteles, associada APCEF/MA, da Agência Chapadinha/MA.

**MULHERES
NA LINHA DE FRENTE
MUDAM O MUNDO**

**O EMPODERAMENTO
DA MULHER VEM DELA
MESMA, QUANDO SE OLHA
NO ESPELHO E RECONHECE
QUEM É E A FORÇA QUE TEM.**

**LUANA MONTELES
APCEF/MA**

FENAE 50 ANOS

FENAE APCEF

ESPECIAL 50 ANOS DA FENAE



**FENAE 50 ANOS: SOLIDARIEDADE, RESISTÊNCIA
CONTRA O RETROCESSO E LUTA PELA CAIXA 100%
PÚBLICA E SOCIAL**

JÁ BAIXOU
NOSSO
APP?

Além de facilitar
seu atendimento,
fique por dentro
de todas as novidades

Disponível para

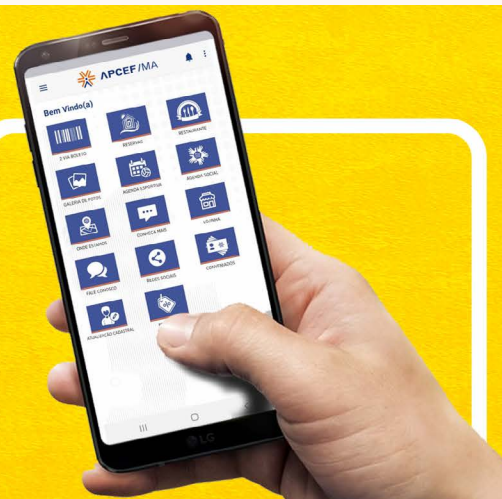

Siga nossas redes sociais [f](#) [@apcefma](#)

ficou perdido nos termos econômicos? o
infográfico **Indicadores Econômicos**
te ajuda a entender direitinho todas essas
siglas e como isso afeta o seu dia a dia



LISTA DE COMPRA EFICIENTE?
—★—
COMO CONSERVAR E DESCONGELAR CARNES?
—★—
CUIDADOS NA ARMAZENAGEM DE ALIMENTOS?
—★—
TUDO ISSO E MUITO MAIS VOCÊ ENCONTRA AQUI!





RENOVE SUA
CASA
gastando pouco!

FENAE 50 ANOS

Convênios
FENAE APCEF



Semana do Consumidor

FENAE 50 ANOS

Aproveite as ofertas com
até 60%* de desconto!

*Consulte as condições no site.

Convênios
FENAE APCEF

A APCEF/MA, em parceria com a Ideal Consultoria, firmou uma ampla rede de convênios com empresas que vão oferecer aos sócios e seus dependentes, descontos em seus serviços.



MARIA BONITA BOUTIQUE

Rua Pernambuco - Chácara Brasil
Contato: (98) 99154-5354 | 98239-7480
Instagram: @maria.bonita.slz

Desconto: 15%
*ACEITA CREDCHEQUE

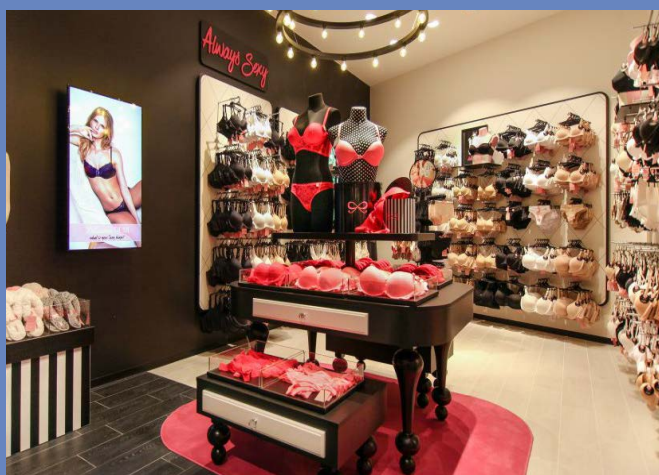

NARCISSE LINGERIE

Rua Guaras, 01 Loja 11 - Ponta Do Farol
Contato: (98) 98454-0060
Instagram: @narcisselingerie_slz

Desconto: 20%
*ACEITA CREDCHEQUE

Pratique ATIVIDADE FÍSICA

Tenha uma rotina de lazer
e fuja do estresse!



APCEF/MA

CONSULTE NOSSO SITE E VEJA OUTRAS MODALIDADES.

FUTSAL

R\$ 140,00(SÓCIOS) | R\$ 150,00 (NÃO SÓCIOS)

SEGUNDA E QUARTA

 14:40h - 19:40h

TERÇA E QUINTA

 8:30h - 10:30h



Siga nossas redes sociais   @apcefma



CONTRAF-CUT PEDE INCLUSÃO DOS BANCÁRIOS NO PLANO NACIONAL DE IMUNIZAÇÃO (PNI)

Categoria foi considerada essencial desde o início da pandemia e não parou de atender a população

  Saiba mais...

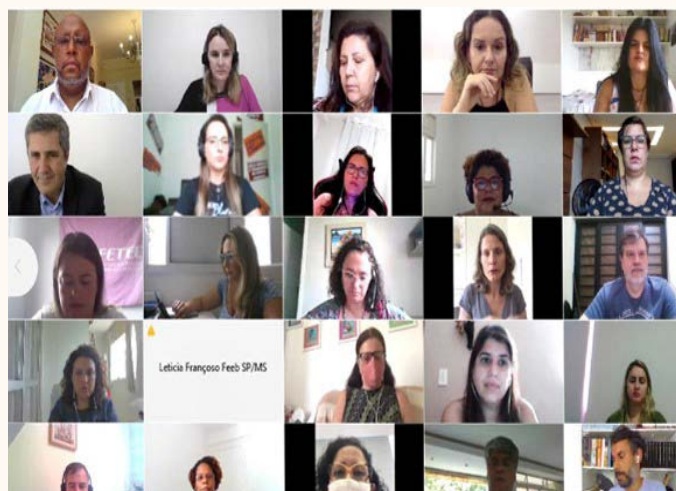

LUTA DAS MULHERES CONTRA A DESIGUALDADE É TEMA DE MESA COM FENABAN

Reunião discutiu conquistas da categoria como o canal de apoio às bancárias vítimas de violência

  Saiba mais...



FENAE DEFENDE EMPREGADOS DA CAIXA CONTRA NOTA QUE QUESTIONOU INCLUSÃO DOS TRABALHADORES NO GRUPO PRIORITÁRIO PARA VACINAÇÃO

Federação ressaltou que o aumento das filas com a retomada do auxílio emergencial pode tornar as agências do banco vetores de contaminação, justamente no momento de piora da pandemia

  Saiba mais...



PEC EMERGENCIAL É PROMULGADA E BANCÁRIOS DA CAIXA REFORÇAM NECESSIDADE DE VACINAÇÃO

“Sem vacinação para os empregados e para a população, a nossa preocupação é que as agências bancárias se tornem vetores de contaminação da covid-19”, alerta o presidente da Fenae

  Saiba mais...