

INFORME

APCEF/MA

INFORME APCEF/MA - ASSOCIAÇÃO DO PESSOAL DA CAIXA ECONÔMICA FEDERAL DO MARANHÃO

Edição N. 52 - 24 de Fevereiro de 2021

*Novas Conquistas
Nosso Futuro*



APCEF/MA

APRESENTA



**Diga pra gente quem é a MULHER
que te inspira e concorra a prêmios!**

CONFIRA REGULAMENTO OFICIAL NO SITE WWW.APCEFMA.ORG.BR

QUEM É A MULHER QUE TE INSPIRA?

A APCEF/MA lançou nesta quarta-feira (24), a campanha “Mulheres que inspiram”, em celebração ao Dia Internacional da Mulher, comemorado no próximo dia 8 de março.

Além de homenagear as mulheres, a campanha vai premiar três seguidores do perfil oficial da APCEF/MA, com o prêmio de R\$200 e três mulheres inspiradoras com lindos brindes surpresa.



A campanha tem validade até às 16h do dia 8 de março e é muito fácil participar e concorrer. Basta seguir os seguintes passos:

- 1 - Siga o perfil oficial da APCEF/MA (@apcefma);
- 2 - Curta a FOTO OFICIAL;
- 3 - Nos comentários, conte quem é a mulher que te inspira e por quê;
- 4 - Escreva o nome ou marque o @ dela

Pronto! Você está concorrendo! Os sorteios serão realizados no dia 8 de março, às 17h, em live no nosso perfil oficial no Instagram! Participe!

Confira Regulamento Oficial no site www.apcefma.org.br

JÁ BAIXOU
NOSSO
APP?

Além de facilitar seu atendimento, fique por dentro de todas as novidades

Disponível para



Siga nossas redes sociais @apcefma

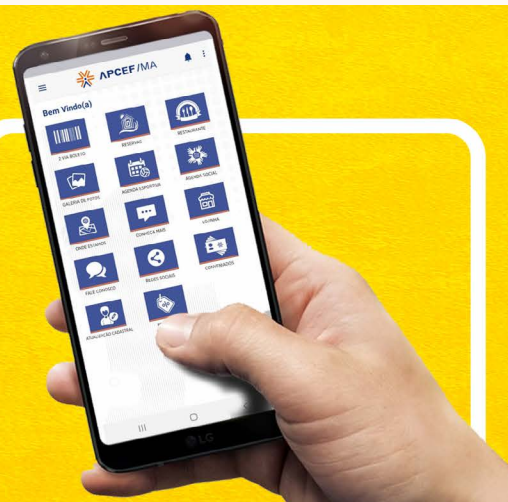

A BOLA VAI ROLAR EM QUADRA!

Vão começar as emoções do IX Campeonato de Futsal Arivaldo Ribeiro Cantanhede!

Neste sábado (27), a bola vai rolar no ginásio poliesportivo Charles Robert, na APCEF/MA! Serão 39 times divididos nas categorias Livre (Ouro e Prata), Quarentão e Cinquentão. O torneio respeitará todos os protocolos sanitários.



2021 começa com 3 novas comunidades adotadas em Belágua (MA)



Centro Velho



Estiva da Joseja



Mirinzal



**Movimento
Solidário**

✧ FENAE ✧ APCEF

**NOVOS PROJETOS DO MOVIMENTO SOLIDÁRIO
BENEFICIAM MAIS TRÊS COMUNIDADES DE BELÁGUA**



Últimos dias para se inscrever

meu IDEAL

FENAE APCEF

*Vagas limitadas



FENAE 50

ÚLTIMOS DIAS DA REDE DO CONHECIMENTO

LIBERADA PARA TODOS OS APOSENTADOS DA CAIXA!

REDE DO CONHECIMENTO

FENAE APCEF

AFORMA LIBERADA DE 24/01/2021 A 20/02/2021. QUANTO AS VAGAS PARA OBTENÇÃO DE CERTIFICAÇÃO BANCÁRIA.



INFOGRÁFICO

DICAS PARA COMEÇAR 2021

Comece o ano com bons pensamentos, boas vibrações e com o pé direito!

FENAE 50 ANOS

REDE DO CONHECIMENTO
FENAE APCEF



Curso

LIGHTROOM BÁSICO

FENAE 50 ANOS

REDE DO CONHECIMENTO
FENAE APCEF

FENAE **50** ANOS

Acesse quando e onde quiser o **Clube de Vantagens da Fena e das Apcefs**, economize em

mais de 17.000 lojas disponíveis por todo o Brasil

E CONCORRA A PRÊMIOS!

*Sorteio de prêmios mensais durante todo o ano de 2021 em comemoração aos 50 anos da Fena e. Acesse e confira a campanha vigente.

A APCEF/MA, em parceria com a Ideal Consultoria, firmou uma ampla rede de convênios com empresas que vão oferecer aos sócios e seus dependentes, descontos em seus serviços.

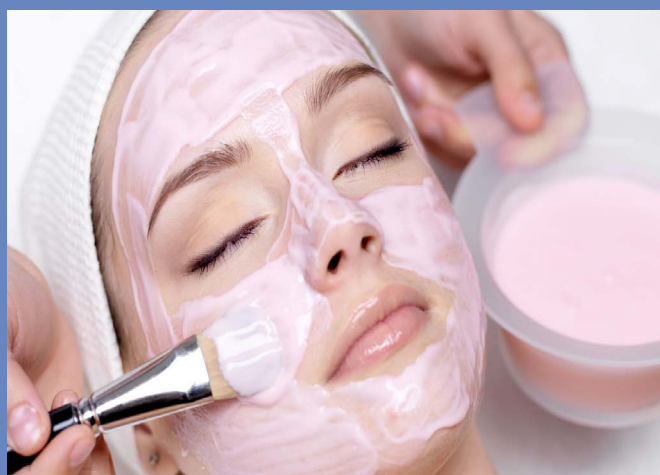

DHERMA PRIME

Av. São Luis Rei de França, nº 11, Loja 5 - Turu
 Contato: 98 3248-5957 / 98912-2101

Instagram: @dhermaprime

Desconto: 10% a 25%

*ACEITA CREDCHEQUE



ÓTICA MAYARA

Rua Alexandre Herculano, N 03,
 3º Conjunto - Cohab Anil III
 Contato: 98 98482-5327 / 99900-0263

Instagram: @oticamayara

Desconto: 25%

*ACEITA CREDCHEQUE



IX Campeonato de FUTSAL
ARIVALDO RIBEIRO CANTANHEDE 2021

CATEGORIAS:
LIVRE - QUARENTÃO - CINQUENTÃO - SESSENTÃO

BANCO DE DADOS
04 a 31/01/2021

SORTEIO DO BANCO DE DADOS
09 e 11/02/2021

FORMAÇÃO DE NOVAS EQUIPES
09 e 11/02/2021

SORTEIO DE TABELAS
E DIVULGAÇÃO DO RGC
23/02/2021

INICIO DO CAMPEONATO
27/02/2021

FINAL DO CAMPEONATO
A DEFINIR



SEJA ASSOCIADO APCEF/MA
agora

BENEFÍCIOS EXCLUSIVOS PARA ASSOCIADOS.

- DESCONTOS EM REDE DE CONVÊNIO
- CURSOS ONLINE

Piscinas;
Parque Aquático;
Restaurante Self-service e A La carte;
Quiloses equipados com churrasqueiras

ASSOCIE-SE NA SECRETARIA DO CLUBE
OU PELO SITE
www.apcefma.org.br



Pratique ATIVIDADE FÍSICA

Tenha uma rotina de lazer e fuja do estresse!



TÊNIS DE MESA
R\$ 140,00 (SÓCIOS) | R\$ 150,00 (NÃO SÓCIOS)

SEGUNDA E QUARTA

- 18h - 19h - Iniciante
- 19h - 20:30h - Avançado 1
- 20:30h - 22h - Avançado 2

TERÇA E QUINTA

- 19h - 20:30h
- 20:30h - 22h

SÁBADO

- 9h - 11h - Avançado

CONSULTE NOSSO SITE E VEJA OUTRAS MODALIDADES.



Siga nossas redes sociais   @apcefma



FUNDOS DE INVESTIMENTOS E PARTICIPAÇÕES É TEMA DA SEGUNDA EDIÇÃO DO CICLO DE DEBATES FENAE E ANAPAR

Mitos e verdades sobre este tema serão debatido nesta sexta (26). As inscrições devem ser feitas no link www.anapar.com.br/inscricoes

Saiba mais...

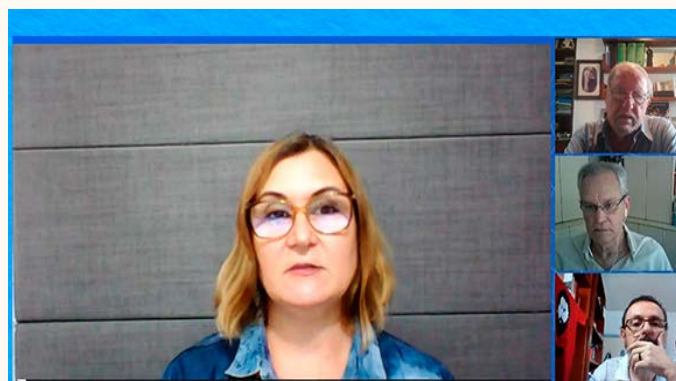

RITA SERRANO DEFENDE PAPEL DA CAIXA PÚBLICA EM CICLO SOBRE REFORMA DO SISTEMA FINANCEIRO NO BRASIL

Iniciativa do debate é do professor e deputado federal Pedro Uczai. Principal objetivo é refletir sobre a atuação dos bancos públicos para financiar o desenvolvimento econômico e social de todas as regiões do país

Saiba mais...



ÚLTIMOS DIAS PARA CONCORRER AO SORTEIO DE FEVEREIRO NO PORTAL DE CONVÊNIOS DA FENAE E DAS APCEFS

O mimo é exclusivo a empregados Caixa associados de Apcefs. Entre com o seu CPF e concorra automaticamente a um kit de vinho nesta campanha de aniversário de 50 anos da Federação

Saiba mais...



SEMINÁRIO DE DIRIGENTES SINDICAIS DE SP PROPÕE AÇÕES EM DEFESA DA CAIXA E DOS EMPREGADOS

As ações executadas a partir das propostas serão encaminhadas para as federações e para a Apcef/SP. Assuntos sobre o Saúde Caixa e a Funcef também foram discutidos

Saiba mais...